

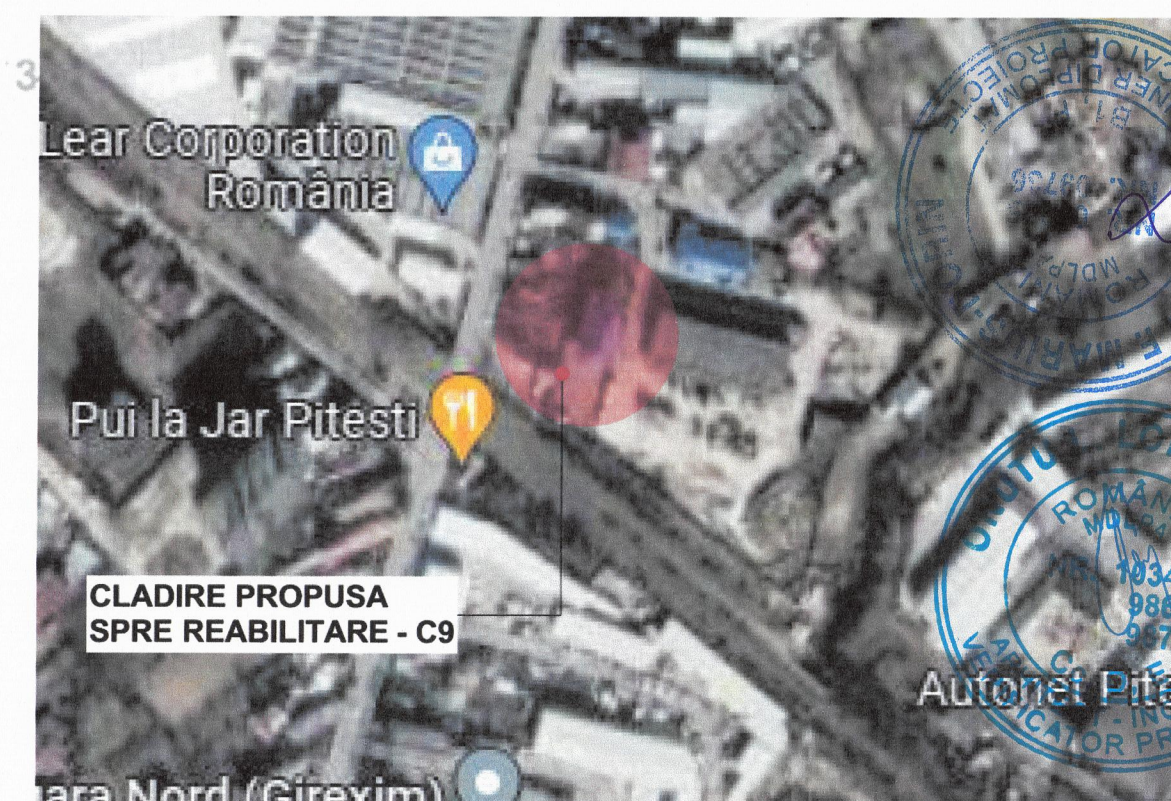

LEGENDA

- LIMITA DE PROPRIETATE
- ACCES PROPRIETATE
- DRUM ACCES - STRADA GEORGE COSBUC
- CLADIRE PROPUA SPRE REABILITARE - C9
- CLADIRI INVECINATE
- ACCES CLADIRE PROPUA SPRE REABILITARE



SUPRAFATA TEREN = 13974.00 MP

C1- CABINA POARTA (REGIM DE INALTIME P)
SUPRAFATA CONSTRUITA 60.00 MP
SUPRAFATA DESFASURATA 60.00 MP

C2- MAGAZIE (REGIM DE INALTIME P)
SUPRAFATA CONSTRUITA 121.00 MP
SUPRAFATA DESFASURATA 121.00 MP

C3 ANTENA RADIO
SUPRAFATA CONSTRUITA 5.00 MP
SUPRAFATA DESFASURATA 5.00 MP

C4 MAGAZIE (REGIM DE INALTIME P)
SUPRAFATA CONSTRUITA 22.00 MP
SUPRAFATA DESFASURATA 22.00 MP

C5 MAGAZIE MATERIALE (REGIM DE INALTIME P)
SUPRAFATA CONSTRUITA 355.00 MP
SUPRAFATA DESFASURATA 355.00 MP

C6 DEPOZIT MATERIALE (REGIM DE INALTIME P)
SUPRAFATA CONSTRUITA 240.00 MP
SUPRAFATA DESFASURATA 240.00 MP

C7 DEPOZIT COMBUSTIBIL (REGIM DE INALTIME P)
SUPRAFATA CONSTRUITA 162.00 MP
SUPRAFATA DESFASURATA 162.00 MP

C8 MAGAZIE (REGIM DE INALTIME P)
SUPRAFATA CONSTRUITA 133.00 MP
SUPRAFATA DESFASURATA 133.00 MP

C9 CLADIRE SEDIU (REGIM DE INALTIME S+P+2E)
SUPRAFATA CONSTRUITA - 286.00 MP
SUPRAFATA DESFASURATA - 858.00 MP

C10 ATELIER REVIZIE (REGIM DE INALTIME P inalt)
SUPRAFATA CONSTRUITA - 1716.00 MP
SUPRAFATA DESFASURATA - 1716.00 MP

C11 POST TRAFIC (REGIM DE INALTIME P)
SUPRAFATA CONSTRUITA - 35.00 MP
SUPRAFATA DESFASURATA - 35.00 MP

C12 BARACA METALICA (REGIM DE INALTIME P)
SUPRAFATA CONSTRUITA - 8.00 MP
SUPRAFATA DESFASURATA - 8.00 MP

C13 MAGAZIE (REGIM DE INALTIME P)
SUPRAFATA CONSTRUITA - 64.00 MP
SUPRAFATA DESFASURATA - 64.00 MP

C14 GARAJ (REGIM DE INALTIME P)
SUPRAFATA CONSTRUITA - 200.00 MP
SUPRAFATA DESFASURATA - 200.00 MP

C15 BAZIN LUBRIFIANT (REGIM DE INALTIME P)
SUPRAFATA CONSTRUITA - 15.00 MP
SUPRAFATA DESFASURATA - 15.00 MP

C16 - RAMPA (REGIM DE INALTIME P)
SUPRAFATA CONSTRUITA - 64.00 MP
SUPRAFATA DESFASURATA - 64.00 MP

SUPRAFATA TEREN = 13974.00 MP

SUPRAFATA CONSTRUITA TOTALA = 3486.00 MP
SUPRAFATA CONSTRUITA DESFASURATA TOTALA = 4058.00 MP

POT existent - 24.94 %

POT propus - 24.94 %

CUT existent - 0.29

CUT propus - 0.29

Mentiuni

BILANT TERITORIAL	SUPRAFATA EXISTENTA	SUPRAFATA DESFIINTATA	SUPRAFATA PROPUA	SUPRAFATA TOTALA	%
SUPRAFATA TEREN				13974.00 MP	100%
SUPRAFATA CONSTRUITA LA SOL CLADIRE STUDIATA	3486.00 MP	0.00 MP	0.00 MP	3486.00 MP	24.94 %
SUPRAFATA BETONATA	10,488 MP	0.00 MP	0.00 MP	10,488 MP	75.05%

POT existent -24.94% CUT (existent)-0.29
POT propus -24.94% CUT (propus)-0.29
SUPRAFATA CONSTRUITA CLADIRE STUDIATA - 286.00 MP
SUPRAFATA DESFASURATA CLADIRE STUDIATA - 858.00 MP
SUPRAFATA CONSTRUITA CLADIRE STUDIATA (dupa reabilitare)- 286.00mp
SUPRAFATA DESFASURATA CLADIRE STUDIATA (dupa reabilitare) -858.00mp
SUPRAFATA CONSTRUITA TOTALA = 3486.00 MP
SUPRAFATA CONSTRUITA DESFASURATA TOTALA = 4058.00 MP



ORDINUL ARHITECTURII
DIN ROMANIA
Alexandru
BEREVOIANU

Clasa de importanta III, conform P100/2013
Categorie de importanta C, conform HGR nr. 766/1997
RISC MIC DE INCENDIU
GRADUL II DE REZISTENTA LA FOC



PROIECTARE, CONSULTANTA,
ASISTENTA TEHNICA IN DOMENIUL
CONSTRUCTIILOR CIVILE,
INDUSTRIALE SI AGRICOLE

J03/906.2006
TEL. / FAX 0248 251073, 0744804995
TEL. 0248 282131, 0766125222, 0766682644
S.C. MODVEST CONSTRUCT 2000 S.R.L.
PITESTI



Beneficiar: JUDETUL ARGES,
Adresa Beneficiar: PIATA VASILE MILEA, NR1
Adresa Investitie: Municipiul Pitesti, Str. George Cosbuc nr.40
JUDETUL ARGES



PLANSĂ
A02.
FAZA
D.A.L.I.

MANAGER PROIECT	ing. GHEORGHE JUNE
SEF PROIECT ARHITECTURA	Arh. ALEXANDRU BEREVOIANU
PROIECTAT	Arh. ALEXANDRU BEREVOIANU
DESENAT	Arh. COSANA STANCU

SCARA:	1/500
NR. CONTRACT:	24/10.03.2022
DATA:	MARTIE 2022

PLAN DE SITUATIE